



MINISTERUL MEDIULUI,
APELOR ȘI PĂDURILOR



AGENȚIA NAȚIONALĂ PENTRU ARII NATURALE PROTEJATE

Serviciul Teritorial Satu Mare

Sediul: Str. Fabricii nr. 80, Satu Mare,
cod poștal 440108

tel.0371362371

e-mail: sm.ananp@ananp.gov.ro

E-mail: ananp@ananp.gov.ro

URL: <http://www.ananp.gov.ro>



Cine suntem?

- Agenția Națională pentru Arii Naturale Protejate (ANANP) a fost înființată în anul 2016, prin Legea nr. 95/2016 și funcționează în baza Hotărârii de Guvern nr. 997/2016 ca și instituție publică cu personalitate juridică, finanțată din venituri proprii și subvenții acordate de la bugetul de stat și funcționează în subordinea Ministerului Mediului, Apelor și Pădurilor.

Scopul ANANP este administrarea unitară și eficientă a ariilor naturale protejate și conservarea habitatelor naturale, a florei și faunei sălbatice, reglementate prin dispozițiile Ordonanței de urgență a Guvernului nr. 57/2007.

- La nivelul județului Satu Mare începând cu luna februarie 2021 s-a operaționalizat Serviciul Teritorial Satu Mare ca o structură teritorială a Agenției Naționale pentru Arii Naturale Protejate (ANANP), fără personalitate juridică, organizată ca serviciu la nivelul județului Satu Mare, în coordonarea Serviciului Avize din cadrul ANANP, cu scopul de a administra eficient ariilor naturale protejate de pe raza județului Satu Mare.



Legislația:

- [LEGEA nr. 95 din 11 mai 2016 \(*actualizată*\)](#) privind înființarea Agenției Naționale pentru Arii Naturale Protejate și pentru modificarea [Ordonanței de urgență a Guvernului nr. 57/2007](#) privind regimul ariilor naturale protejate, conservarea habitatelor naturale, a florei și faunei sălbatice;
- [LEGEA nr. 60/2017](#) privind aprobarea [OUG nr. 49/2016](#) pentru modificarea [Legii nr. 5/2000](#) privind aprobarea Planului de amenajare a teritoriului național-Secțiunea a III-a zone protejate;
- [LEGEA nr. 204/2017](#) pentru aprobarea [Ordonanței de urgență a Guvernului nr. 90/2016](#) privind stabilirea unor măsuri pentru asigurarea managementului ariilor naturale protejate;
- [ORDONANȚA DE URGENȚĂ NR. 195/2005](#) privind protecția mediului;
- [ORDONANȚA DE URGENȚĂ Nr. 57 /2007](#) privind regimul ariilor naturale protejate, conservarea habitatelor naturale, a florei și faunei sălbatice;
- [HG Nr. 1284/ 24.10.2007](#) privind declararea ariilor de protecție specială avifaunistică ca parte integrantă a rețelei ecologice europene Natura 2000 în România;
- [HG nr.971/2011](#) pentru modificarea și completarea [Hotărârii Guvernului nr. 1.284/2007](#) privind declararea ariilor de protecție specială avifaunistică ca parte integrantă a rețelei ecologice europene Natura 2000 în România;
- [HG nr.1081/2013](#) privind aprobarea Strategiei naționale și a Planului de acțiune pentru conservarea biodiversității 2014-2020;
- [HG nr. 867 din 31 decembrie 2018](#) pentru modificarea și completarea [Hotărârii Guvernului nr. 997/2016](#) privind organizarea și funcționarea Agenției Naționale pentru Arii Naturale Protejate,
- [ORDIN nr.1822/2020](#) pentru aprobarea [Metodologiei de atribuire](#) în administrare a AP.



Atribuții:

-În procedura de reglementare condusă de APM, procesează documentația aferentă emiterii avizelor pentru arii naturale protejate aflate în administrare și emiterea de avize conform delegării de competență din partea Președintelui ANANP;

-asigurarea implementării seturilor de măsuri prevăzute în Planurile de management/Regulamentele din zona de competență precum și monitorizarea și culegerea de date privind starea de conservare a biodiversității ariilor naturale protejate din zona de competență în concordanță cu ghidurile și metodologiile ANANP;

-conform prevederilor art.22 din Metodologia de atribuire în administrare a ariilor naturale protejate aprobată prin Ordinul MMAP nr. 1822/2020, transmite condițiile specifice la punerea în valoare și exploatare a arboretelor în ariile naturale protejate, care vor fi introduse în cuprinsul autorizației de exploatare forestieră, necesare menținerii/îmbunătățirii stării de conservare a speciilor/habitatelor, prezente în arboretele pentru care au fost desemnate ariile naturale;

-participarea împreună cu celelalte instituții abilitate, în baza protocoalelor de colaborare, la efectuarea controalelor în perimetrul și în vecinătatea ariilor naturale protejate aflate în administrarea ANANP, privind respectarea prevederilor OUG 57/2007 aprobată cu modificările și completările ulterioare.



În județul Satu Mare au fost desemnate, în scopul asigurării măsurilor speciale de protecție și conservare a bunurilor patrimoniului natural, următoarele categorii de arii naturale protejate (48.364,77 ha în 24 arii naturale protejate), din care:

- arii de interes județean sau local: 9 (1.593,36 ha) :
- arii de interes național: 6 (6.271,5 ha)
- Situri Natura 2000: 9 (45.902,16 ha – 10,95% din județul Satu Mare)
 - 7 SCI-uri (arii de interes comunitar)
 - 2 SPA-uri (arii de protecție specială avifaunistică)



Arii Naturale Protejate		Satu Mare
Categorie	Nr.	
Rezervații științifice	0	
Parcuri Naționale	0	
Rezervații naturale și Monumente ale naturii	6	<i>Râul Tur, Dunele de nisip Foieni, Mlaștina Vermeș, Pădurea de frasini din Urziceni, Pădurea cu pini Comja din Racșa, Tinoavele din Munții Oaș,</i> declarate prin Legea nr. 5/2000 privind aprobarea Planului de amenajare a teritoriului național
Parcuri Naturale	0	
Rezervații ale biosferei	0	
Zone umede de importanță internațională (Ramsar)	0	
Situri naturale ale patrimoniului natural universal	0	
Arii speciale de conservare (SAC)	1	<i>ROSAC0214 Râul Tur</i> declarată prin Hotărârea nr. 685/2022 privind instituirea regimului de arie naturală protejată și declararea ariilor speciale de conservare ca parte integrantă a rețelei ecologice europene Natura 2000 în România
Arii de protecție specială avifaunistică (SPA)	2	<i>ROSPA0016 Câmpia Nirului – Valea Ierului, ROSPA0068 Lunca inferioară a Turului,</i> declarate prin Ordin nr. 1964/2007, pentru conservarea unor specii de păsări
Situri de importanță comunitară (SCI)	7	<i>ROSCI0020 Câmpia Careiului, ROSCI0021 Câmpia Ierului, ROSCI0214 Râul Tur</i> – declarate prin Ordin nr. 1964/2007, <i>ROSCI0275 Bârsău - Șomcuta, ROSCI0358 Pricop – Huta - Certeze, ROSCI0416 Măgura Bătarci</i> declarate prin Ordinul ministrului nr. 2387/2011, <i>ROSCI0436 Someșul Inferior</i> declarat prin Ordinului nr. 46/2016. Scop: conservarea unor habitate, precum și specii de plante și animale
Conservari	0	



Arii de interes local și județean

- ✓ Pădurea Mare,
- ✓ Parcul dendrologic Carei,
- ✓ Apele minerale din comuna Bixad,
- ✓ Băile Puturoasa,
- ✓ Băile Tarna Mare,
- ✓ Valea Măriei,
- ✓ Apele minerale din comuna Certeze,
- ✓ Apele minerale de la Luna-Negrești Oaş
- ✓ Pădurea Noroieni (inclusă și în ROSCI0214 Râul Tur și ROSPA0068 Lunca inferioară a Turului);

- stabilite numai pe domeniul public/ privat al unităților administrativ-teritoriale, după caz, conform [art. 5 alin. \(1\) lit. a\) – c\) din OUG 57/2007](#). Acestea includ zone cu valori semnificative și reprezentative la nivel local sau județean.





Nr. crt.	Numele	Tipul	Suprafața [ha]	Actul de reglementare	Starea de conservare
1.	Dunele de nisip Foieni, Comuna Foieni	botanică	10,0	HCJ nr.4/1995 Legea nr.5/2000 (cod 2.677)	Bună
2.	Mlaștina Vermeș, Comuna Sanislău	botanică	10,0	HCJ nr.4/1995 Legea nr.5/2000 (cod 2.679)	Scăderea nivelului freatic datorat unor canale de desecare
3.	Tinoavele din M-ții Oaș	botanică	1,0	HCJ nr.4/1995 Legea nr.5/2000 (cod 2.678)	Bună
4.	Pădurea Urziceni	botanică	38,0	HCJ nr.4/1995 Legea nr.5/2000 (cod 2.676)	Ușoară scădere a nivelului freatic datorat unor canale de desecare
5.	Râul Tur (Cursul inferior al râului Tur)	mixtă	6212,0	HCJ nr.4/1995 Legea nr.5/2000 (cod 2.680) Extinsă prin HG 2151/2004 (cod VII.10)	Bună
6.	Pădurea cu pini Comja	forestieră	0,5(0,25 ha pe teritoriul jud. Satu Mare și 0,25 ha pe Maramureș)	Legea nr.5/2000 (cod 2.584)	Stare de degradare
Suprafața totală:			6.271,5		

Arii naturale de interes național din județul Satu Mare

- pot fi Rezervații științifice, Parcuri Naționale, Monumente ale naturii, Rezervații

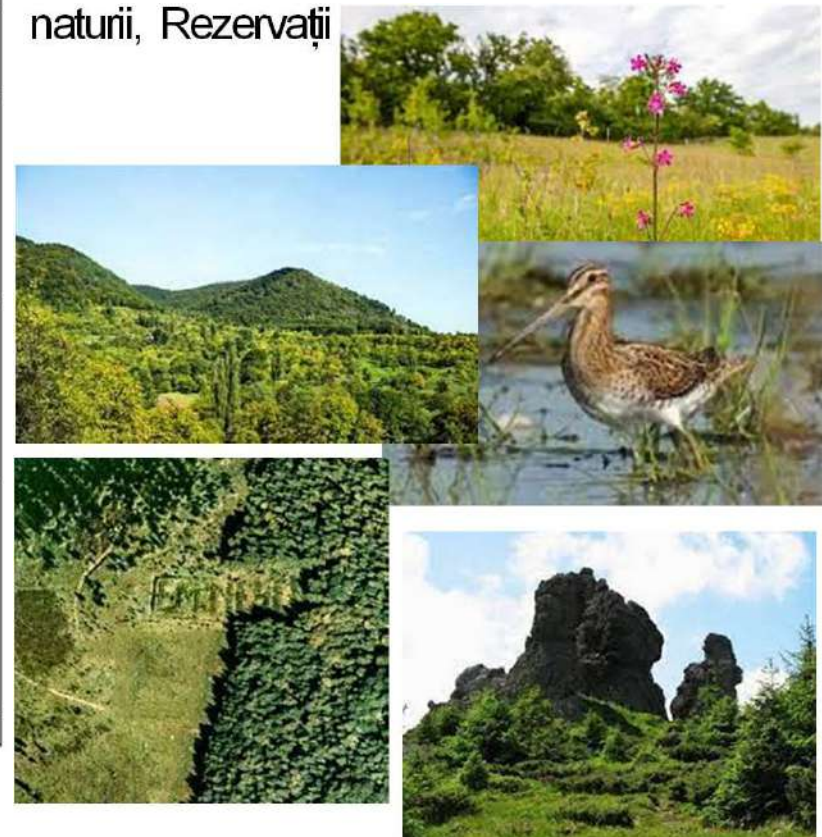

LEGENDĂ

Ariile naturale protejate ale județului Satu Mare

1. Cursul inferior al râului Tur
2. Pădurea Noroieni
3. Pădurea Mare
4. Heleșteele de la Moftinu Mic
5. Parc dendrologic Carei
6. Pădurea de frasinii Urziceni
7. Dunele de nisip Foieni
8. Mlaștina Vermeș
9. Pădurea Runc
10. Tinoavele din M. Oaș-Gutâi

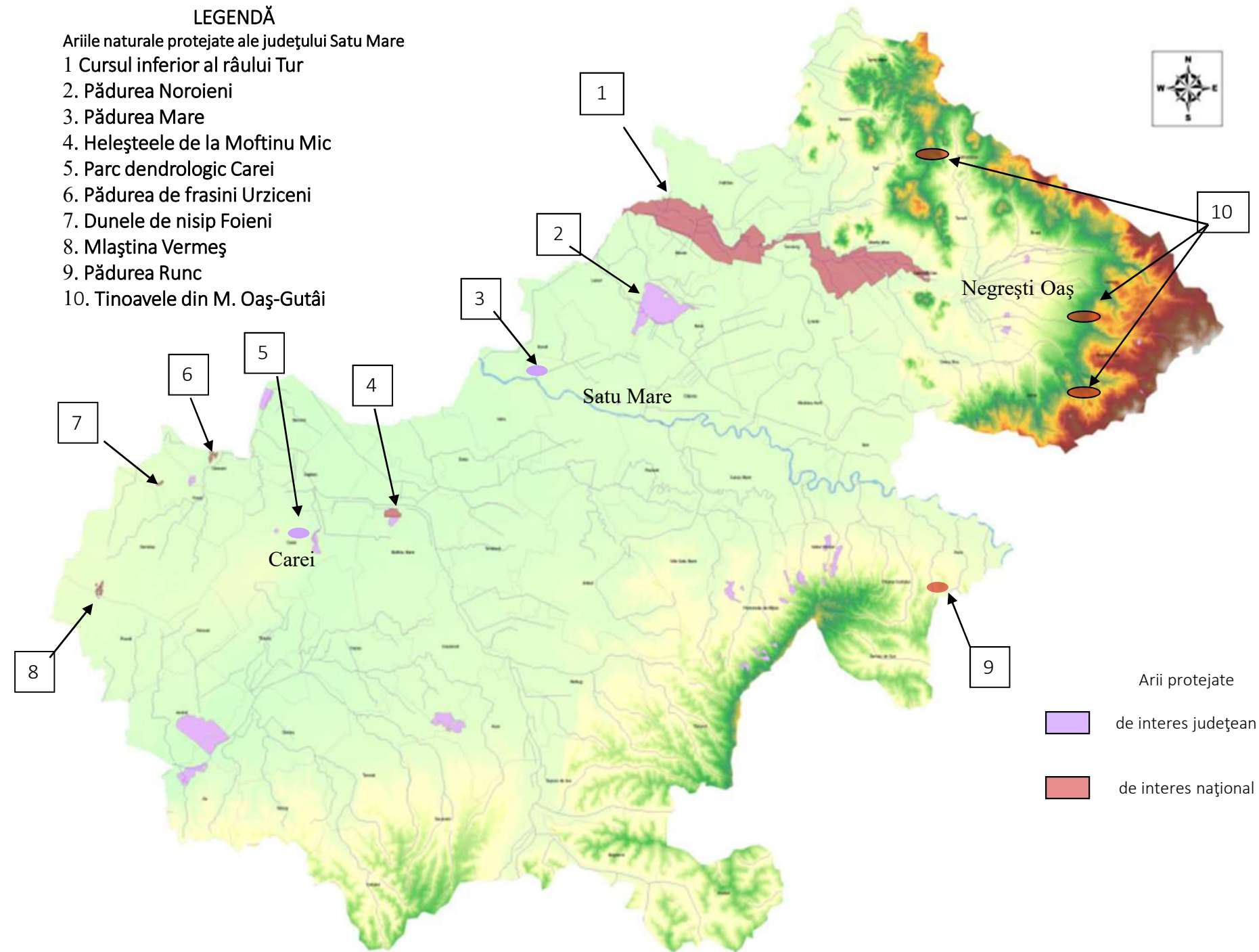



Arii de interes comunitar - situri Natura 2000

➤ 7 Situri de importanță comunitară (SCI-uri):

ROSCI0020 Câmpia Careiului

ROSCI0021 Câmpia Ierului

ROSCI0214 Râul Tur

ROSCI0275 Bârsău-Șomcuta

ROSCI0358 Pricop- Huta-Certeze

ROSCI0436 Someșul inferior

ROSCI0416 Măgura Bătarci

➤ 2 Arii de protecție specială avifaunistică (SPA-uri):

ROSPA0016 Câmpia Nirului – Valea Ierului

ROSPA0068 Lunca inferioară a Turului



Partea central sudică a județului - Zona Carei

Situri Natura 2000	Localizare	Management
ROSCI0020 Câmpia Careiului împreună cu ariile protejate 2.676 Pădurea Urziceni, 2.677 Dunele de nisip Foieni, 2.679 Mlaștina Vermeș și 2.182 Pășunea cu <i>Corynephorus</i> de la Voievozi	Ciumești, Foieni Piscolt, Sanislău, Urziceni	Regulament aprobat prin Ordin nr. 762/2018 Set minim de măsuri aprobate prin Nota MMAP nr. 11275/2020
ROSPA0021 Câmpia Ierului	Andrid, Căuaș, Pir, Santău și Tiream	
ROSPA0016 Câmpia Nirului-Valea Ierului	Sanislău, Pișcolt, Ciumești, Andrid, Foieni, Tiream, Urziceni, Santău, Carei, Pir, Căuaș, Moftin	

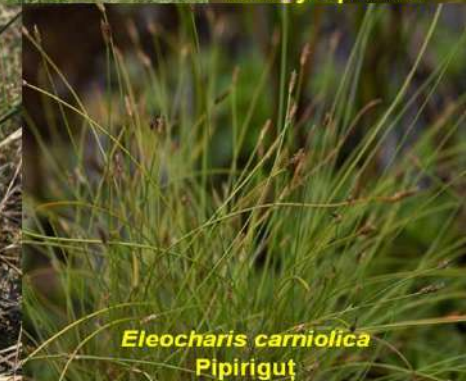



Partea central nordică a județului - Zona Tur

Situri Natura 2000	Localizare	Management
ROSCI0214 Râul Tur (inclusiv Rezervația Râul Tur și Rezervația Noroieni)	Agriș, Botiz, Călinești-Oaș, Gherța Mică Halmeu, Lazuri, Livada, Medieșu Aurit, Medieș Vii,	Plan de management aprobat prin Ordin nr. 1177 2016
ROSPA0068 - Lunca Inferioară a Turului	Micula, Orașul Nou, Porumbești, Turț, Turulung, Satu Mare	Norme metodologice privind implementarea obiectivelor de conservare , aprobate prin Decizia MMAP nr. 339/2020



Braț mort al râului Tur



Braț mort al râului Tur



Cristel de câmp (Crex crex)



Habitat de pajiste



Barza neagră
(Ciconia nigra)



Buhai cu buchi - Peste
România - Corbina



Pădurea Noroieni



Privighetoarea de baltă
(Acrocephalus melanopogon)

Partea nordică a județului – Zona Oaș

Situri Natura 2000	Localizare	Management
ROSCI0416 Măgura Batarci	Batarci, Turț	Set minim de măsuri aprobate prin Nota MMAP nr. 11282/2020.
ROSCI0358 – Pricop Huta Certeze	Batarci, Certeze	Set minim de măsuri aprobate prin Nota MMAP nr. 11280/2020.





Partea centrală a județului

Situri Natura 2000	Localizare	Management
ROSCI0436 Someșul Inferior	Culciu Mare, Dorolț, Medieșu Aurit, Odoreu, Păulești, Pomi, Satu Mare, Valea Vinului, Vetisș	Set minim de măsuri aprobate prin Nota MMAP nr. 11284/2020.
ROSCI0275 – Bârsău Șoncuta	Bârsău	Plan de management aprobat prin Ordin nr.1046/2016 Norme metodologice privind implementarea obiectivelor de conservare, aprobate prin Decizia MMAP nr. 338/2020

Bombina variegata



Triturus cristatus



Vidra (Lutra lutra)



Pădure de stejar



Pădure de carpen





Arii de interes comunitar - situri Natura 2000

Nr. Crt.	Denumirea sitului	Cod Natura 2000	Suprafață (ha)	Managementul sitului	Obs
1.	Câmpia Careiului (inclusiv ariile naturale protejate de interes național 2.182. Pășunea cu Corynephorus de la Voivozi, 2.676. Pădurea Urziceni, 2.677. Dunele de nisip Foieni, 2.679. Mlaștina Vermeș și 2.183. Complexul hidrografic Valea Rece	ROSCI0020	23641.60	Regulament aprobat prin Ordin nr. 762/2018 Set minim de măsuri aprobate prin Nota MMAP nr. 11275/2020	61% SM 39% BH
2.	Câmpia Ierului	ROSCI0021	21224.60	Regulament aprobat prin Ordin nr. 762/2018 Set minim de măsuri aprobate prin Nota MMAP nr. 11278/2020	36% SM 64% BH
3.	Râul Tur (inclusiv aria naturală protejată de interes național VII.10 Râul Tur și rezervația naturală de interes județean Noroieni	ROSAC0214 ROSCI0214	20521	Plan de management aprobat prin Ordin nr. 1177/2016 Norme metodologice privind implementarea obiectivelor de conservare , aprobate prin Decizia MMAP nr. 339/2020	100%SM
4.	Bârsău- Șomcuta	ROSCI0275	4751.00	Plan de management aprobat prin Ordin nr.1046/2016 Norme metodologice privind implementarea obiectivelor de conservare , aprobate prin Decizia MMAP nr. 338/2020	12% SM 88% MM
5.	Pricop- Huta- Certeze	ROSCI0358	3168.80	Set minim de măsuri aprobate prin Nota MMAP nr. 11280/2020.	50% SM 50% MM
6.	Câmpia Nirului- Valea Ierului	ROSPA0016	38351.30	Regulament aprobat prin Ordin nr. 762/2018 Set minim de măsuri aprobate prin Nota MMAP nr. 11286/2020	60% SM 40% BH
7.	Lunca inferioară a Turului	ROSPA0068	20241	Plan de management aprobat prin Ordin nr. 1.177/2016	100%SM
8.	Someșul Inferior	ROSCI 0436	2201.60	Set minim de măsuri aprobate prin Nota MMAP nr. 11284/2020.	77% SM 23% MM
9.	Măgura Bătarci	ROSCI0416	106.50	Set minim de măsuri aprobate prin Nota MMAP nr. 11282/2020.	100%SM



Siturile NATURA 2000 nu necesită regimuri de protecție stricte (care să interzică activitatea umană).

Siturile Natura 2000 adoptă o abordare diferită. Rețeaua recunoaște pe deplin faptul că omul este o parte integrantă a naturii și că atât oamenii cât și natura lucrează cel mai bine în parteneriat.

Existența siturilor Natura 2000 nu înseamnă stoparea activităților economice, aceste activități se pot desfășura necesitând adaptări sau condiționări pentru a proteja speciile și habitatele pentru care a fost desemnat situl sau pentru a ajuta la readucerea acestora la o stare bună de conservare.

Dovadă este implicarea ANANP – ST Satu Mare :

-în emiterea de puncte de vedere și avize în procedura de reglementare derulate de APMSM pentru planuri/proiecte/activități propuse ca investiții la nivelul județului Satu Mare (conform Deciziei ANANP nr. 512/2020 privind modalitatea de emitere de către autoritatea responsabilă/ administratorii ariilor naturale protejate);

-în emiterea condițiilor specifice la punerea în valoare și exploatare a arboretelor din fondul forestier național și a vegetației forestiere din afara acestuia, situate în ariile naturale protejate, la nivel unităților de producție (Conform art. 22 din Ordinul 1822/2020 Metodologia de atribuire în administrare a ariilor naturale protejate autoritatea responsabilă/ administratorii ariilor naturale protejate).



	An	Planuri	Proiecte	Activități
Puncte de vedere	2021	7	17	9
	2022	4	13	10

Reglementări/Domenii

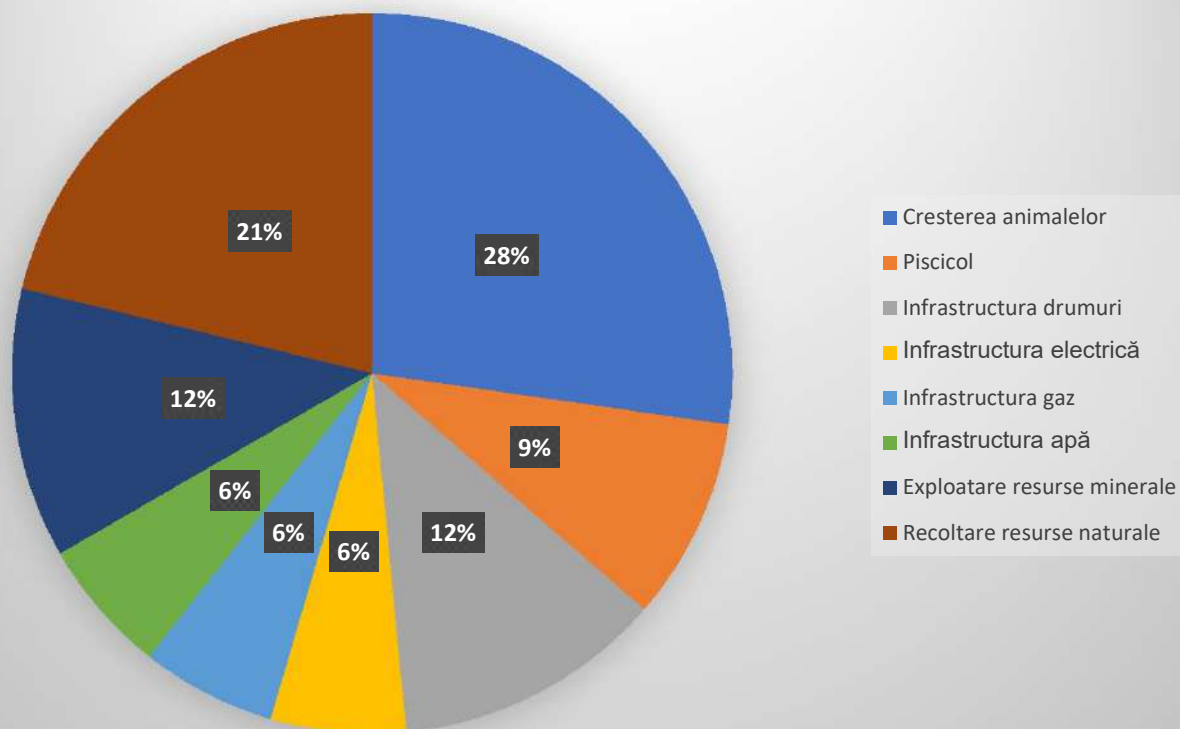



	An	Planuri	Proiecte	Activități
Avize	2021	5	11	23
	2022	5	15	15

Aviz/domeniu

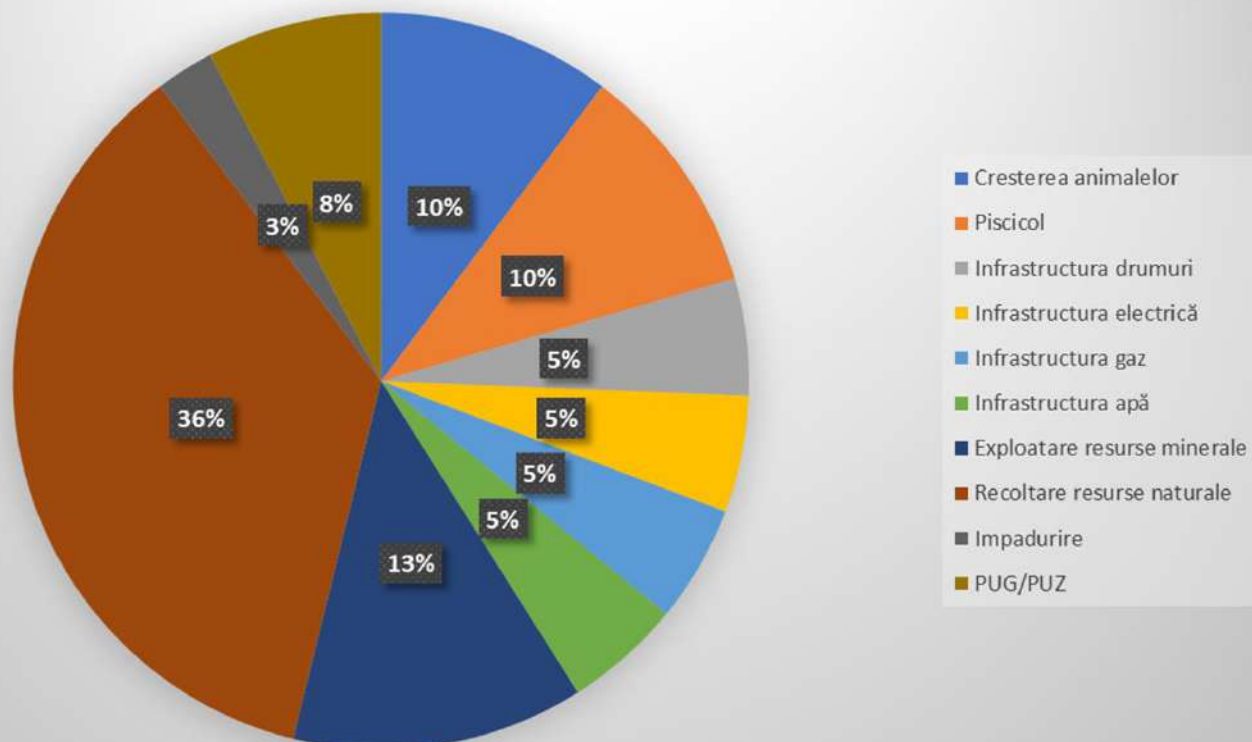



Alte activități desfășurate:

- **s-au emis 23 condiții specifice la punerea în valoare și exploatare a arboretelor** din fondul forestier național și a vegetației forestiere din afara acestuia, situate în ariile naturale protejate, pentru ocoalele silvice de stat și private de pe raza județului Satu Mare, care ulterior au emis autorizații de exploatare forestieră;
- În baza protocoalelor de colaborare privind respectarea prevederilor OUG 57/2007 aprobată cu modificările și completările prin Legea nr. 49/2011 cu modificările și completările ulterioare (semnate cu GNM Satu Mare, Jandarmeria Satu Mare) s-au desfășurat **controale pe teren cu privire la nereguli identificate în siturile Natura 2000** (depozite ilegale de deșeuri, incendieri de vegetație, pășunat ilegal, distrugere de habitate, etc);
- **monitorizare și evaluarea stării de conservare** a biodiversității ariilor naturale protejate din zona de competență, precum și a respectării seturilor de măsuri prevăzute în Planurile de management/Regulamentele ariilor naturale protejate;
- **acțiunile de conștientizare, de informare** a populației locale și a vizitatorilor cu privire la necesitatea protecției și conservării capitalului natural precum și implicarea în proiecte cu finanțare europeană.



Implicarea în proiecte cu finanțare europeană:

- "A.N.A.N.P. - Pilon strategic în dezvoltarea comunităților locale și a mediului de afaceri prin consolidarea capacității administrative în ariile naturale protejate din România" SIPOCA /MySMIS 607/127638, finanțat prin POIM;
- Phare CBC 2014-2020 "Ecological Assessment of Upper- Tisa River Basin to develop the monitoring network and to Create an Action Plan to Protect natural Values" – HUKROUA 1702/6.1/0029 - "Metode de monitorizare a biodiversității apelor curgătoare în bazinul Someș-Tisa";
- Proiectul "Procesul de elaborare a unei Strategii și a unui Plan Național de Acțiune privind animalele domestice hoinare și fără stăpân. Impactul animalelor hoinare și fără stăpân asupra mediului/biodiversității";
- Programul ERASMUS+, programul Uniunii Europene pentru educație, formare, tineret și sport, care a avut ca scop informarea și conștientizarea tinerei generații privind valorile naturale ale comunității, în cadrul proiectelor "Wirtuelle Wegen" - Cărieri virtuale și "If you harm environment, you will be harmed" alături de Școala Gimnazială "Vasile Lucaciu" Satu Mare și Școala Gimnazială "Octavian Goga";
- Programul INTERREG V ROHU care și-a propus revitalizarea brațului mort al râului Someș în scopul conservării, protejării, promovării și dezvoltării patrimoniului natural „Someșul Inferior” prin încurajarea turismului ecologic, a activităților educative și recreative legate de mediu.



Noutăți:

- La nivelul județului Satu Mare prin Programul Operațional Infrastructură Mare 2014-2020, ANANP implementează un proiect prin care se vor elabora printre altele și planurile de management ale siturilor Natura 2000: ROSCI0416 Măgura Batarci, și ROSCI0436 Someșul Inferior. Proiectul se implementează în patru județe (Satu Mare, Maramureș, Sălaj și Bistrița Năsăud) și va fi finalizat în decembrie 2023. Denumirea proiectului este: *„Elaborarea Planurilor de management pentru ariile naturale protejate ROSCI0089 Gutâi - Creasta Cocoșului (incluzând rezervațiile naturale 2.568 Lacul Morărenilor și 2.577 Creasta Cocoșului), ROSCI0192 Peștera Măgurici, ROSCI0264 Valea Izei și Dealul Solovan (incluzând rezervațiile naturale 2.593 Dealul Solovan și 2.585 Arcer – Țibleș – Bran), ROSPA0171 Valea Izei și Dealul Solovan, ROSCI0302 Bozânta, ROSCI0411 Groșii Țibleșului, ROSCI0416 Măgura Batarci, ROSCI0421 Pădurea celor Două Veverițe, ROSCI0436 Someșul Inferior” Cod SMIS: 137310;*
- Începând cu anul 2023, prin Planul Național de Redresare și Reziliență (PNRR), se va reactualiza Planul de management și a Regulamentului sitului de importanță comunitară ROSCI0214 Râul Tur, ariei de protecție specială avifaunistică ROSPA0068 Lunca Inferioară a Turului, ariei naturale protejate de interes național VII.10 Râul Tur și rezervației naturale de interes județean Noroieni, aprobat prin Ordinul 1177/2016.



Vă mulțumesc pentru atenția acordată !

AGENȚIA NAȚIONALĂ PENTRU ARII NATURALE PROTEJATE

Serviciul Teritorial Satu Mare

Sediul: Str. Fabricii nr. 80, Satu Mare, cod poștal 440108

tel. 0371362371

e-mail: sm.ananp@ananp.gov.ro

E-mail: ananp@ananp.gov.ro

URL: <http://www.ananp.gov.ro>